

**Agenzia del Territorio
CATASTO FABBRICATI
Ufficio Provinciale di
Ancona**

Dichiarazione protocollo n. AN0030550 del 16/02/2007

Planimetria di u.i.u. in Comune di Castelfidardo

Rione BuoZZi

civ. 14

Identificativi Catastali:

Sezione:

Foglio: 21

Particella: 130

Subalterno: 24

Compilata da:

Fraternali Nazzareno

Iscritto all'albo:

Ingegneri

Prov. Ancona

N. 647

Scheda n. 1

Scala 1:200

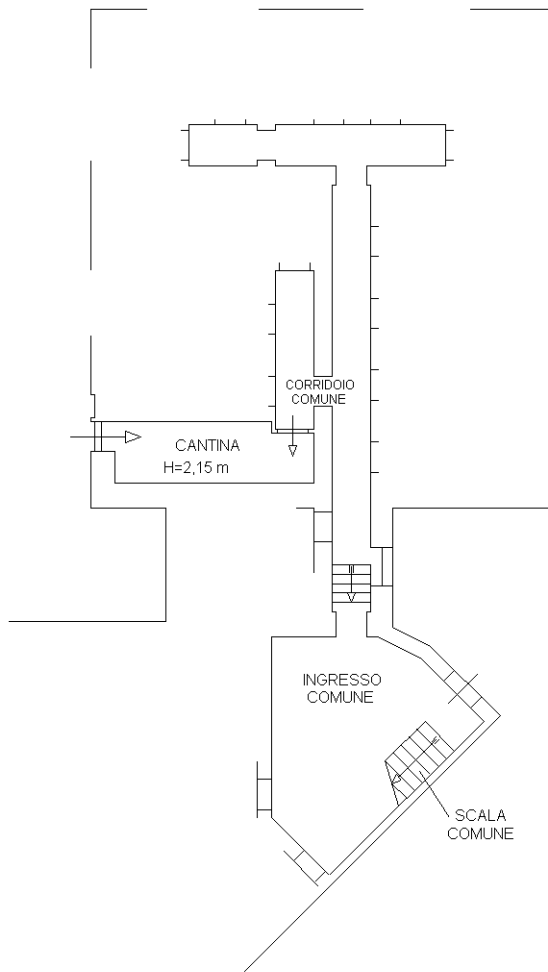

PIANO TERRA

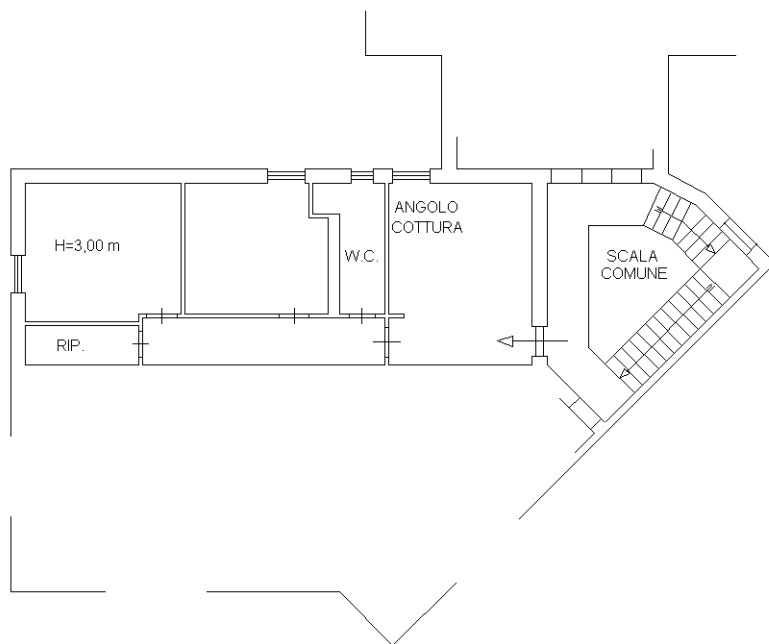

PIANO SECONDO

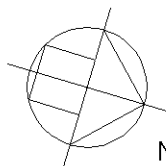

NORD

Ultima planimetria in atti

Catasto dei Fabbricati - Situazione al 06/05/2024 - Comune di CASTELFIDARDO(C100) - < Foglio 21 - Particella 130 - Subalterno 24 >
RIONE BRUNO BUOZZI n. 14 Piano T-2